

# TARIFLISTE

## SPORTANLAGEN & SEMINARRÄUME

(Preise pro Stunde, brutto)

### **bet-at-home** ARENA

bet-at-home Arena komplett (ca. 40 x 25m) 07:30 - 16:00 Uhr	117,80€
bet-at-home Arena komplett (ca. 40 x 25m) 16:00 - 22:00 Uhr	172,30€
bet-at-home Arena 1/3 (ca. 16 x 25m) 07:30 - 16:00 Uhr	41,40€
bet-at-home Arena 1/3 (ca. 16 x 25m) 16:00 - 22:00 Uhr	60,00€

### BALLSPORTHALLE

Ballsporthalle komplett (ca. 40 x 60m) 07:30 - 16:00 Uhr	283,60€
Ballsporthalle komplett (ca. 40 x 25m) 16:00 - 22:00 Uhr	411,30€
Ballsporthalle 1/3 (ca. 40 x 20m) 07:30 - 16:00 Uhr	99,20€
Ballsporthalle 1/3 (ca. 40 x 20m) 16:00 - 22:00 Uhr	144,00€

### FITNESSHALLE

Kraftsportraum 1/3 (ca. 16 x 20m) - 07:30 - 22:00 Uhr	63,20€
-------------------------------------------------------	--------

### KRAFTSPORTRAUM

KSR Haupthaus - 07:30 - 22:00 Uhr	63,20€
-----------------------------------	--------

### GERÄTEKUNSTTURNHALLE

Gerätekunstturnhalle 07:30 - 16:00 Uhr	81,80€
Gerätekunstturnhalle 16:00 - 22:00 Uhr	100,30€

### GYMNASTIKRAUM

Gymnastikraum (10 x 10m) 07:30 - 16:00 Uhr	30,50€
Gymnastikraum (10 x 10m) 16:00 - 22:00 Uhr	37,00€





## FUSSBALLPLÄTZE

Naturrasenplatz 1, 2 oder 3 07:30 - 22:00 Uhr	66,50€
Kunstrasen 1 oder 2 Wintersaison 07:30 - 22:00 Uhr	108,00€
Kunstrasen 1 oder 2 Sommersaison 07:30 - 22:00 Uhr	55,60€

### SPIELTARIFE (pro Spiel):

Naturrasenplatz 1, 2 oder 3 (120 min)	185,40€
Kunstrasen 1 oder 2 Wintersaison (120 min)	232,30€
Kunstrasen 1 oder 2 Sommersaison (120 min)	127,60€

## HARTPLATZ

Hartplatz 07:30 - 22:00 Uhr	21,80€
-----------------------------	--------



## LEICHTATHLETIKANLAGE

LA-Anlage - Gruppentarif 07:30 - 22:00 Uhr	53,40€
LA-Laufbahn (400m) - Gruppentarif 07:30 - 22:00 Uhr	30,50€
LA-Anlage - Einzeltarif 07:30 - 22:00 Uhr	7,60€
LA-Laufbahn (400m) - Einzeltarif 07:30 - 22:00 Uhr	5,40€

## BEACHVOLLEYBALLPLÄTZE

Beachvolleyballplatz 1, 2 oder 3 07:30 - 22:00 Uhr	10,90€
----------------------------------------------------	--------

## KLETTERWAND

Kletterwand - Tagestarif pro Person 07:30 - 22:00 Uhr	5,40€
Kletterwand - Tagestarif (bis 16 J.) pro Person 07:30 - 22:00 Uhr	3,80€
Kletterwand - Tagestarif für Gruppen 07:30 - 22:00 Uhr	29,40€
Boulderraum - je nach Verfügbarkeit frei zugänglich 07:30 - 22:00 Uhr	



## EISSPORTHALLE

Eissporthalle 07:30 - 22:00 Uhr	170,00€
---------------------------------	---------

### SPIELTARIFE (pro Spiel):

Trainingsspiel (120min)	397,20€
Meisterschaftsspiel (180min)	567,20€

## TENNISZENTRUM



### Sommersaison

Montag-Freitag 08:00 - 21:00 Uhr

15,20€

Samstag und Sonntag 08:00 - 16:00 Uhr

15,20€

### Wintersaison (01.10.-30.04.)

Montag-Freitag 08:00 - 16:00 Uhr

26,10€

Montag-Freitag 16:00 - 21:00 Uhr

34,90€

Samstag und Sonntag 08:00 - 16:00 Uhr

26,10€

## MASSAGERAUM

Massageraum 07:30 - 22:00 Uhr

5,40€

## GARDEROBEN

Je nach Sportanlagen-Buchung sind max. zwei Garderoben inkludiert.  
Jede Weitere wird mit 24,00€ verrechnet.



Alle Sportanlagen  
im Überblick

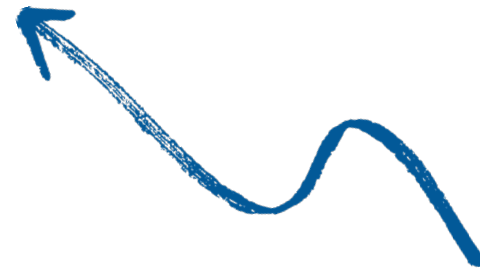



## SEMINARRÄUME

<b>Seminarraum Olympia 07:30 - 22:00 Uhr</b>	Std.	45,80€
<b>Seminarraum Olympia</b>	Tag	185,40€
<b>Seminarraum Liese Prokop 07:30 - 22:00 Uhr</b>	Std.	21,80€
<b>Seminarraum Liese Prokop</b>	Tag	57,80€
<b>Seminarraum Olympia &amp; Liese Prokop 07:30 - 22:00 Uhr</b>	Std.	57,80€
<b>Seminarraum Olympia &amp; Liese Prokop</b>	Tag	220,30€
<b>Seminarraum Haus des Sports 07:30 - 22:00 Uhr</b>	Std.	28,30€
<b>Seminarraum Haus des Sports</b>	Tag	114,50€

---

## INDIVIDUELLE ANFRAGEN

Für individuelle Fragen und Angebote kontaktiere uns bitte direkt. Gerne bieten wir auch maßgeschneiderte Gesamtpakete an, inklusive Unterstützung bei der Planung und Organisation.

Kontakt:  
[office@sportzentrum-noe.at](mailto:office@sportzentrum-noe.at)  
+43 2742 / 295-0  
[www.sportzentrum-noe.at](http://www.sportzentrum-noe.at)